Объект #4249

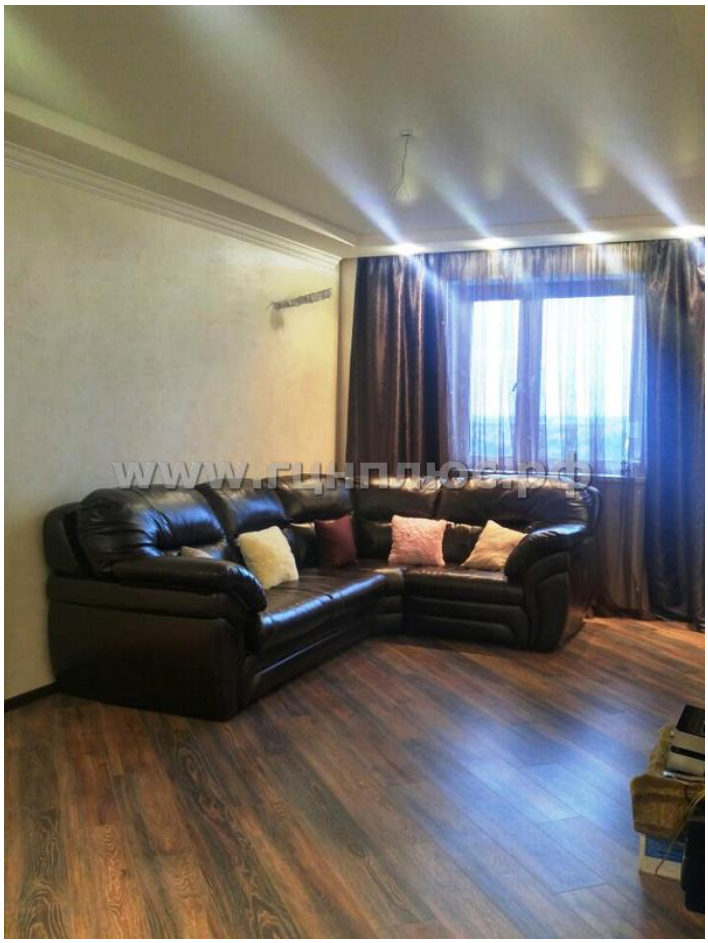

Квартира (Аренда) Эксклюзив

Координаты
55.793450;37.886300

35 000 Рубль В месяц длительный
Россия, Московская область, Балашиха

метро Новогиреево

Описание объекта

Сдается 3-х комнатная квартира (студия) в Жилом Комплексе "Новое Измайлово", по адресу: г. Балашиха, ул. Демин Луг, д. 4 (от станций метро Новогиреево, Новокосино, Щелковская 15-20 минут транспортом). Квартира с качественным ремонтом. 22/24-х этажного дома (панорамный вид). Общая площадь 84 кв.м, комнаты раздельные 18-16-21 м2 (последняя совмещена с кухней и коридором). С/У совмещен. Балкон (остекленный). Рядом вся инфраструктура. Длительная аренда, 35 000 руб/мес. Более подробная информация по телефону. Живу рядом, оперативный показ. Звоните!

Здание

Комнат : **3**	Всего комнат : **3**	Общая площадь : **84**
Ед. измерения : **кв.м.**	Состояние : **Отличное**	Этаж : **22**
Этажей всего : **24**	Тип здания : **Монолит-кирпич**	Жилая площадь : **55**
Расположение комнат : **Изолированные**	Площадь кухни : **11**	Кол-во сан. узлов : **1**

Тип с/у : **Совмещенный**	Балкон : **1**	Вид балкона : **Остекленный**

Описание

Интернет : **Есть**	Домофон : **Есть**	Стеклопакеты : **Есть**
Мебель : **Есть**	Техника : **Есть**	Парковка : **Есть**

Расположение

Адрес : **Балашиха, ул Демин луг 4**	Страна : **Россия**	Регион : **Балашихинский район**
Область : **Московская область**	Город\Населенный пункт : **Балашиха**	Улица : **улица Дёмин Луг**
Дом : **4**	Метро : **Новогиреево**	Шоссе : **Горьковское шоссе**
Удаленность : **5**	Тип удаленности : **КМ. от МКАД**	

Поиск по Тегам

3-х комнатная квартира Балашиха аренда ЖК Новое